



Идентификатор донора

**ID 1914 (SP)**

Группа крови, резус фактор

**O(I) Rh+**



## ОБЩАЯ И БИОМЕТРИЧЕСКАЯ ИНФОРМАЦИЯ

Национальность

**Русская**

Тип внешности

**Европейский**

Рост

**165**

Вес

**53**

Волосы

**Вьющиеся**

Разрез глаз

**Европейский**

Телосложение

**Худощавое**

Тип волос

**Мягкие**

Цвет глаз

**Зеленый**

Цвет кожи

**Смуглая**

Цвет волос

**Брюнет(ка)**

Цвет бровей

**Темные**

Форма носа

**Прямой**

Длина волос

**Длинные**

Губы

**Полные**

Овал лица

**Овальное**

Размер одежды

**XS**

Семейное положение

**Холост**

Преобладающая рука

**Правая**

Размер обуви

**38**

Религия

**Христианство**

Размер груди

**В(2)**

Ваши достижения. Напишите основные достижения в жизни(минимум 50 слов)\*

Например: в школе, в ВУЗе, на работе, спортивные достижения, прочее



## МЕДИЦИНСКАЯ И ГЕНЕТИЧЕСКАЯ ИНФОРМАЦИЯ

Группа крови

**O(I) Rh+**

Носите ли вы очки (контактные линзы)

**Нет**

Резус фактор

**O(I) Rh+**

Ваше зрение (диоптрий), например: минус 1,5

**1**

Состояние зубов

**Хорошее**



## ОБРАЗОВАНИЕ И ЗАНЯТОСТЬ

Образование

**Высшее**

Профессия

**Экономика и управление на предприятиях  
легкой и текстильной промышленности**

Средний балл в школе

**4**

Средний балл в ВУЗе, колледже

**4**

3 последних места работы

Дата с

**2008**

Дата по

**2013**

Сфера

**Сеть ресторанов быстрого питания**

Должность

**Менеджер**

Дата с

**2014**

Дата по

**2015**

Сфера

**Сеть ресторанов быстрого питания**

Должность

**Администратор**

Дата с

**2015**

Дата по

**2016**

Сфера

**Сеть магазинов суши**

Должность

**Старший администратор**

Дата с

**2016**

Дата по

Сфера

**Красота и здоровье**

Должность

**Управляющая**



## ИНФОРМАЦИЯ О ДЕТЯХ

Пол ребенка

**Мужской**

Срок родов

**41**

Рост (при рождении), см

**56**

Вес (при рождении), кг

**5**

Цвет глаз ребенка

**Зеленый**

Цвет волос ребенка

**Русый**

Форма носа ребенка

**Прямой**

Наследственные заболевания ребенка



## ИНФОРМАЦИЯ О СЕМЬЕ, РОДСТВЕННИКАХ

## Сестра

Жив	Возраст родственника, лет
<b>Да</b>	<b>28</b>
Рост родственника, см	Вес родственника, кг
<b>175</b>	<b>63</b>
Цвет глаз родственника	Цвет волос родственника
<b>Карий</b>	<b>Брюнет(ка)</b>
Форма носа родственника	Тип внешности родственника
<b>С легкой горбинкой</b>	<b>Европейский</b>
Телосложение родственника	Национальность родственника
<b>Худощавое</b>	<b>Русская</b>
Состояние здоровья родственника	Наследственные заболевания родственника
<b>Отличное</b>	
Род занятий родственника	
<b>Финансист</b>	

## Отец

Жив	
<b>Да</b>	
Возраст родственника, лет	Рост родственника, см
<b>66</b>	<b>175</b>
Вес родственника, кг	Цвет глаз родственника
<b>110</b>	<b>Зеленый</b>
Цвет волос родственника	Форма носа родственника
<b>Брюнет(ка)</b>	<b>С легкой горбинкой</b>
Тип внешности родственника	Телосложение родственника
<b>Европейский</b>	<b>Полное</b>
Состояние здоровья родственника	Наследственные заболевания родственника
<b>Отличное</b>	

Род занятий родственника

**Охранник**

## Мать

Жив

**Да**

Возраст родственника, лет

**59**

Рост родственника, см

**168**

Вес родственника, кг

**100**

Цвет глаз родственника

**Карий**

Цвет волос родственника

**Брюнет(ка)**

Форма носа родственника

**Прямой**

Тип внешности родственника

**Европейский**

Телосложение родственника

**Полное**

Состояние здоровья родственника

**Отличное**

Наследственные заболевания родственника

Род занятий родственника

**Экономист**

## Бабушка

Жив

Причина смерти родственника

**Естественная смерть**

Возраст родственника, лет

**70**

Рост родственника, см

**163**

Вес родственника, кг

**1**

Цвет глаз родственника

**Голубой**

Цвет волос родственника

**Брюнет(ка)**

Форма носа родственника

**Прямой**

Тип внешности родственника

**Европейский**

Телосложение родственника

**Спортивное**

Состояние здоровья родственника

**Отличное**

Наследственные заболевания родственника

Род занятий родственника

**Домохозяйка**

## Дедушка

Жив

Причина смерти родственника

**Естественная смерть**

Возраст родственника, лет

**76**

Рост родственника, см

**175**

Вес родственника, кг

**1**

Цвет глаз родственника

**Голубой**

Цвет волос родственника

**Блондин(ка)**

Форма носа родственника

**Прямой**

Тип внешности родственника

**Европейский**

Телосложение родственника

**Спортивное**

Состояние здоровья родственника

**Отличное**

Наследственные заболевания родственника

Род занятий родственника

**Сотрудник на ЖД путях**



## ИНФОРМАЦИЯ О ЛИЧНЫХ ХАРАКТЕРИСТИКАХ

Цель в жизни

**Реализация себя в жизни (как женщина, мать и опытный руководитель)**

Описание себя

**Энергична, активна, целеустремленна.**

Склад ума

**Творческий**

Интересы

**Спорт, здоровый образ жизни, семья, обучение**

Увлечения/хобби в детстве

**Легкая атлетика, танцы, волейбол**

---

Из чего состоит рацион/диета

**Овощи, крупы, мясо, рыба, фрукты**

---

Сильные стороны

**Ставлю цели - добиваюсь их, лидер, легко обучаемая, целеустремленная.**

---

Слабые стороны

**Сентиментальная**

---

Любимый цвет

**Зеленый, синий**

---

Любимый сезон

**Лето**

---

Любимый праздник

**День Рождения сына, Новый год**

---

Любимый спорт

**Волейбол**

---

Любимая еда

**Овощи**

---

Вредные привычки

**Нет**

---

Любимое животное

**Собака**

---

Любимый бренд автомобиля

**BMW**

---

Любимое направление в музыке

**Меломан**

---

Наиболее веселый момент из жизни

**Люблю дарить радость людям, устраиваю всегда веселые праздники, дни рождения**

---

Наиболее гордый момент из жизни

**Рождение ребенка, получение мастера спорта**

---

Любимый кинофильм

## Дневник Памяти, 1+1

---

Любимый телесериал

**Дикий ангел**

---

Момент, вызывающий сожаление

**Не была рядом в момент ухода бабушки и дедушки**

---

Почему захотели стать донором?

**Помочь паре стать родителями**

---

Самое яркое воспоминание из детства

**Поездка на машине с папой из Баку в Санкт-Петербург**

---

Личная мотивация (сканированные листы эссе)

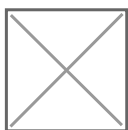

Детские фото

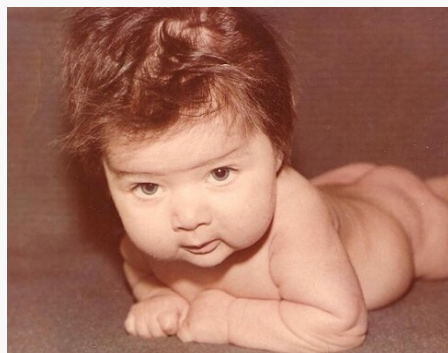

Свяжитесь с нами для консультации